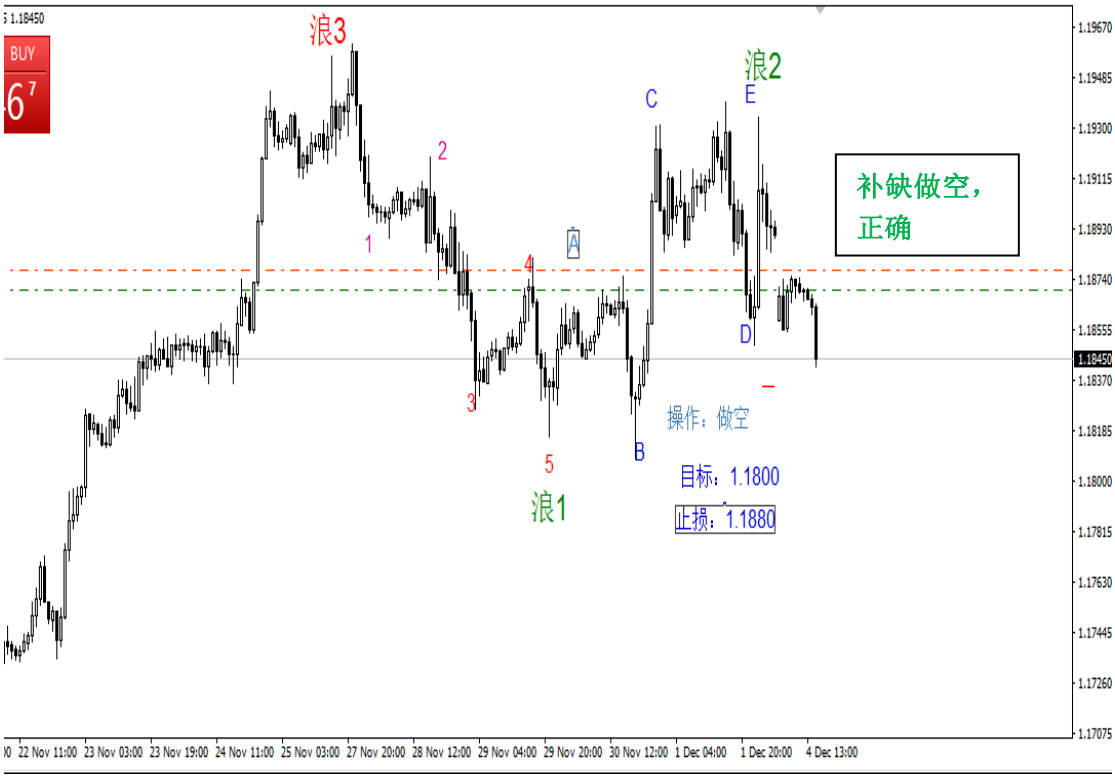
浪3
浪2
浪1
1
2
3
4
5
A
B
C
D
E
补缺做空，正确
操作：做空
目标：1.1800
止损：1.1880

B
A
C
2
补加多单值得商榷。我会减仓，确认突破后再考虑将减掉的头寸补回
操作：做多
目标：1.1920
止损：1.8000

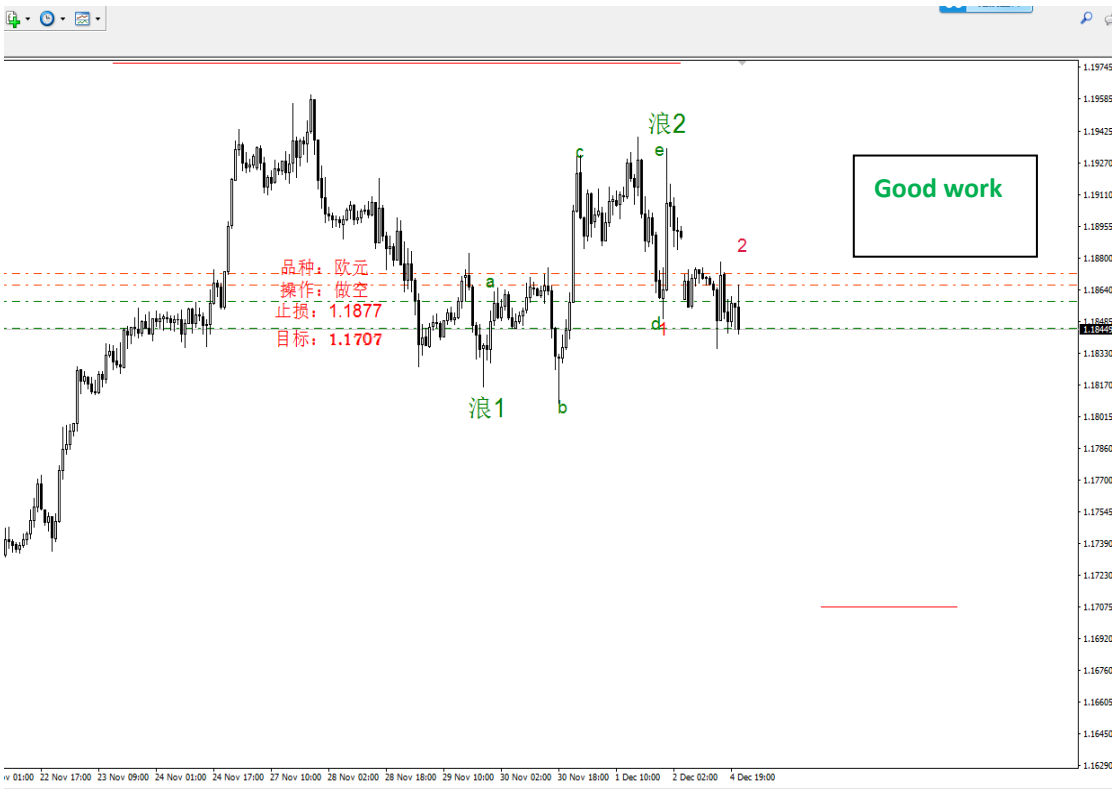
浪2
c
e
Good work
2
品种：欧元
操作：做空
止损：1.1877
目标：1.1707
a
d
1
浪1
b

浪2
c
e
上周讲述的资金管理很好地理解了，具体应用，非常好。
品种：欧元
操作：做空
止损：1.1877
目标：1.1707
a
d
1
浪1
b

BUY
72 2
B
Good work
还是加码多
头值得商榷
C
A
操作：做多
目标：1.1920
止损：1.8092
2

BUY
1.18 66 7
浪3
浪2
C
E
Good work
转向及时
2
4
A
D
1
3
5
B
浪1
操作：做空
目标：1.1700
止损：1.1900

BUY
浪2
E
C
Good work
好的资金管理
应用
4
A
2
D
1
3
5
B
浪1
操作：做空
目标：1.1700
止损：1.1900

8444 1.18446
BUY
浪3
浪2
E
C
Good work
二次应用资金管理，很好的体悟。
4
A
2
D
1
3
5
B
浪1
操作：做空
目标：1.1700
止损：1.1900

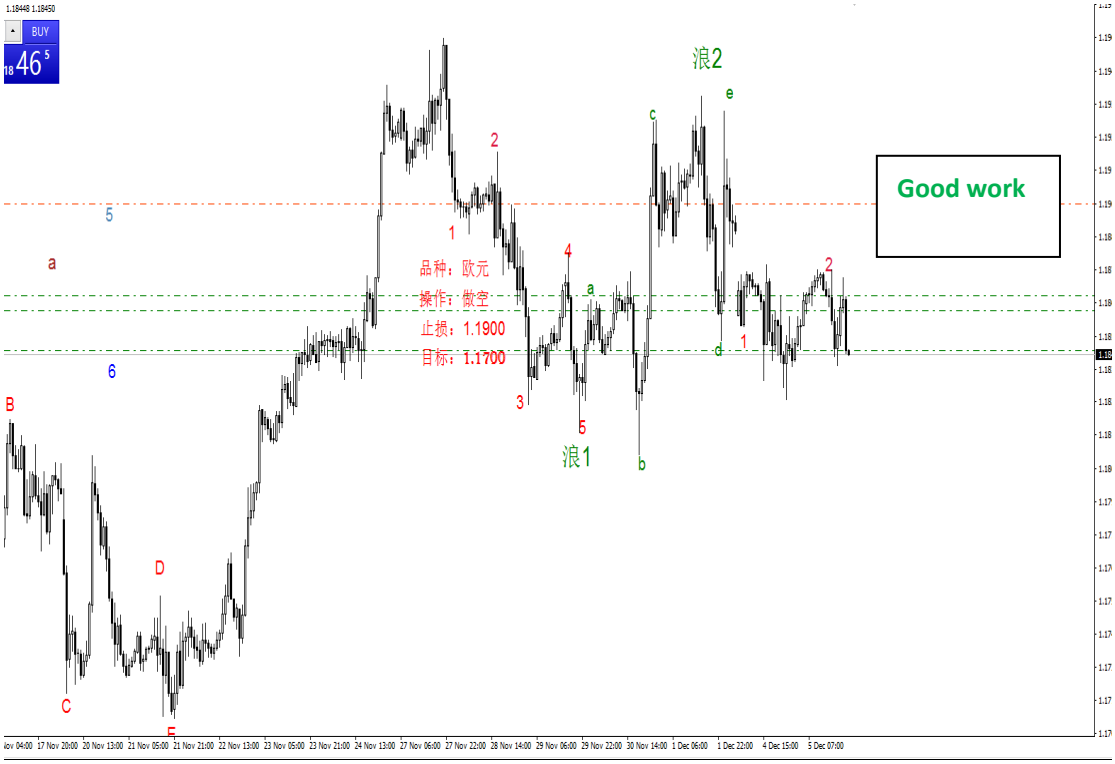
BUY
46
浪2
Good work
品种：欧元
操作：做空
止损：1.1900
目标：1.1700
浪1

浪3
B
品种：欧元
操作：做多
止损：1.1800
目标：1.1975
A
浪4
Good work
转向及时

浪2
e
c
a
d
2
4
1
3
b
浪1
品种：欧元
操作：纠错
止损：1.18343
目标：1.1700
浪 4 的 62%位置错过了做空，被动做空，交易难度增加

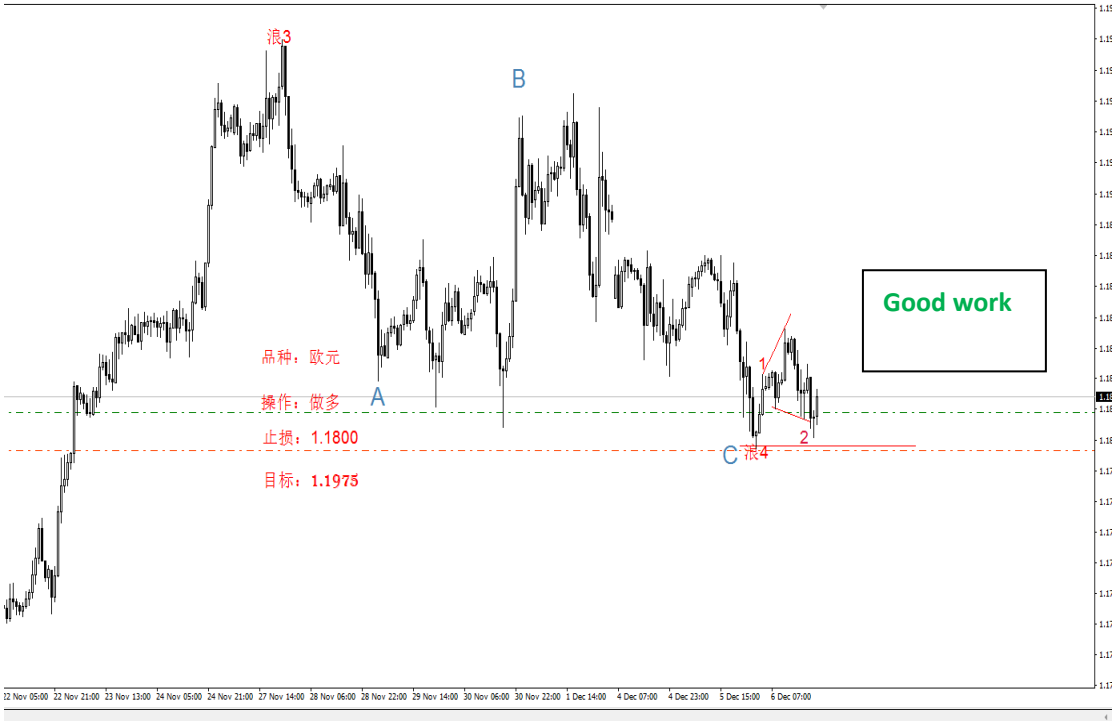
浪3
B
A
C
浪4
1
2
品种：欧元
操作：做多
止损：1.1800
目标：1.1975
Good work

浪2
e
c
品种：欧元
操作：纠错
止损：1.18343
目标：1.1700
a
d
2
4
1
浪1
b
3
Good work

浪2
C
E
A
2
D
1
4
Good work
操作：做空
B
目标：1.1714
6
3
浪1
止损：1.1823
5
06:00
27 Nov 22:00
28 Nov 14:00
29 Nov 06:00
29 Nov 22:00
30 Nov 14:00
1 Dec 06:00
1 Dec 22:00
4 Dec 15:00
5 Dec 07:00
5 Dec 23:00
6 Dec 15:00
7 Dec 07:00

浪2
C
E
A
2
D
1
4
Good work
浪1
操作：做空
B
目标：1.1700
3
6
止损：1.1808
5

浪2
操作：纠错卖出
止损：1.1803
目标：1.1706
2
浪 7 追加头寸，值得商榷
1
4
浪1
6
3
5
7

李应伟

你上周的交易非常好，90%执行了趋势交易法。资金管理的具体应用也很好，以后注意加码的位置就可以了，避免在浪 7 或重要的 A 点位置加码。总之，比上周的交易有明显的提高，为你骄傲，下周继续努力。